

**INFORME ADMINISTRATIVO**

**PROGRAMA DE PADRINAJE - FEBRERO 2023**

- **CASO:** J. L. S.
- **FECHA:** 14/03/2023
- **MADRINA:** Teresa Alfaro.
- **ACTIVIDAD:** Compra y entrega de alimentos
- **INGRESO:** 150 bs
- **RESPONSABLE DE COMPRA Y ENTREGA:** Carmiña Balderrama Mena
- **RESPONSABLE DEL INFORME:** Carmiña Balderrama Mena



**Fundación**

**COMPRA DE INSUMOS**

<b>FEBRERO</b>			
<b>CANTIDAD</b>	<b>DETALLE</b>	<b>PRECIO UNITARIO (Bs)</b>	<b>PRECIO SUBTOTAL (Bs)</b>
1	Avena instantánea	11,50	11,50
1	Galletas La Suprema	7,00	7,00
1	Azúcar Aguaí	7,50	7,50
1	Botella de karpil 2Lt.	11,00	11,00
1	Botella de yogurt Prolac	20,50	20,50
1	Leche en Polvo 760 gr.	41,00	41,00
1	Cereal chocolate	34,00	34,00
1	Chocolate en polvo	6,50	6,50
1	Galletas crackers Moraditas	2,50	2,50
1	Gelatina	6,00	6,00
1	Galletas Wafer	2,00	2,00
<b>TOTAL:</b>			<b>149,50</b>

El detalle de ingresos y egresos es el siguiente:

<b>DETALLE</b>	<b>(Bs)</b>
<b>Ingreso:</b>	150,00
<b>Egreso: Gasto en compra de insumos</b>	149,50
<b>TOTAL SALDO:</b>	<b>0,50 ctvs.</b>

Fundación

**COMPROBANTES**

Supermercado URKUPIÑA  
de Elizabeth Yañez  
Sucursal N°: 0  
AVENIDA INTEGRACION SN  
Telf.: 6638966

-----  
NSFC-1  
FACTURA  
CON DERECHO A CRÉDITO FISCAL  
NIT: 1799968018 Factura N°:46851  
AUTORIZACION N°: 269401200510508  
-----  
VENTA AL POR MENOR DE ALIMENTOS, BEBIDAS  
Y TABACO EN ALMACENES ESPECIALIZADOS

09/03/2023 18:40:25  
Código Cliente: 477789  
NIT/CI: 383209022  
SR(ES): LITTLE HAND  
-----

Unidad	Precio	Cantidad	Importe
YOGURT BEBIBLE PROLAC FRUTILLA 2 LITROS			
Pza	20.50	1.00	20.50
KARPIL DIFERENTES SABORES PPIL TARIJA X			
Pza	11.00	1.00	11.00
GALLETAS WAFER VARIEDAD X 1 UNIDAD - OFE			
Pza	2.00	1.00	2.00
GALLETAS MABELS MORADITAS CRACKERS 85 GR			
Pza	2.50	1.00	2.50
GELATINA KRIS SABOR NARANJA 250 GR			
Pza	6.00	1.00	6.00
CHOCOLATE EN POLVO RUBAL 200GR			
Pza	6.50	1.00	6.50
AZUCAR BLANCA AGUAI REFINADA 1 KG.			
Pza	7.50	1.00	7.50
GALLETA ULA ULA DE LECHE LA SUPREMA X 30			
Pza	7.00	1.00	7.00
AVENA INSTANTANEA KRIS 400 GR			
Pza	11.50	1.00	11.50
LECHE ENTERA EN POLVO INSTANTANEA PIL GR			
Pza	41.00	1.00	41.00
CEREAL CHOCOLITAS CRICK SAN GABRIEL X 85			
Pza	34.00	1.00	34.00
-----			
TOTAL:			149.50
DESCUENTO:			0.00
GIFTCARD:			0.00
NETO:			149.50
PAGO:			150.00
VUELTO:			0.50
-----			

**ENTREGA DE PRODUCTOS**

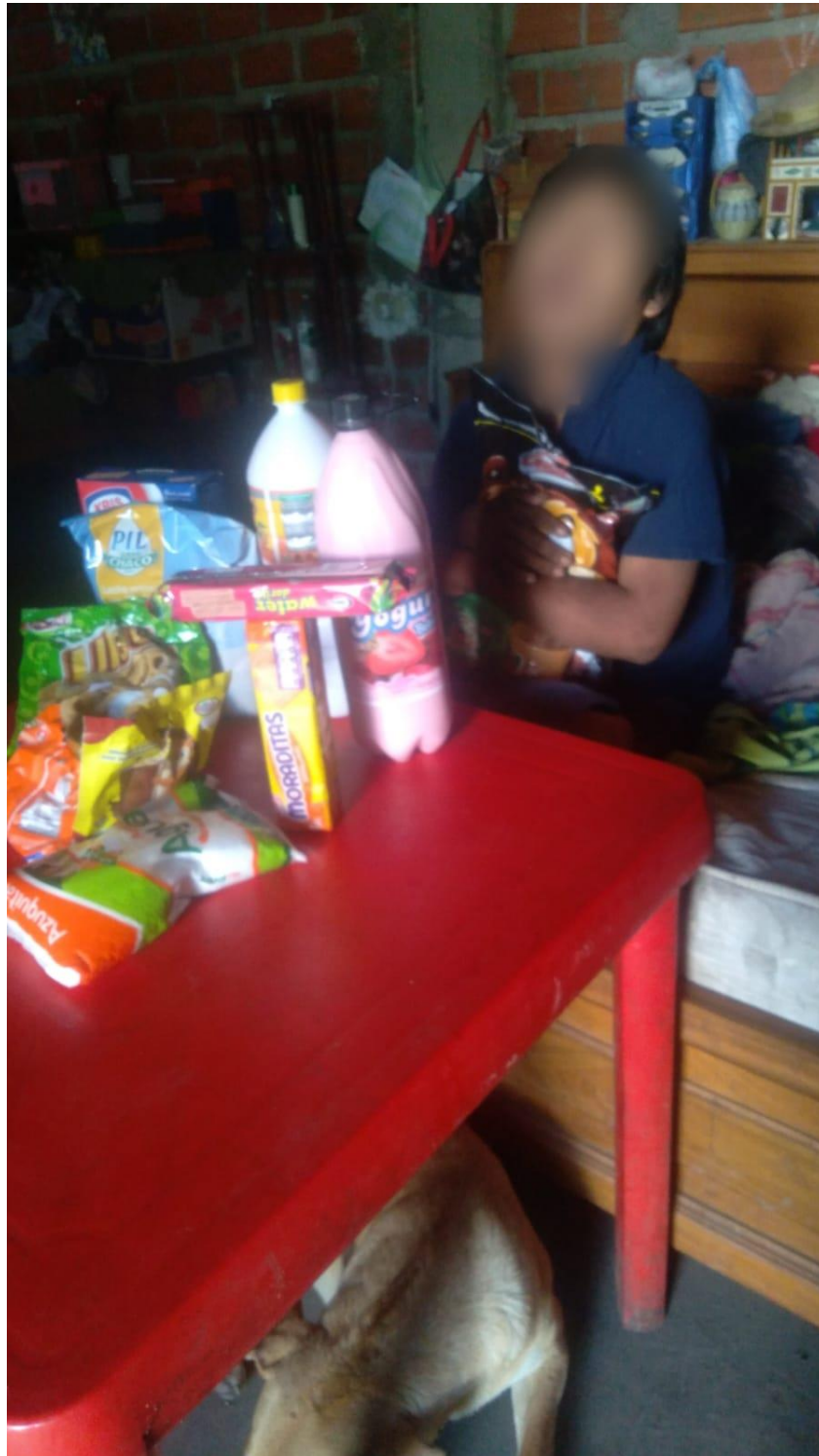

“MUCHISIMAS  
GRACIAS POR  
APOYARNOS UNA  
VEZ MÁS”





**FUNDACIÓN LITTLE HAND**

**Calle Fray Manuel Mingo N°466 (A 3 casas de la Iglesia San Roque)**



**(+591) 70215604 Ing. Eduardo Ugarte – Presidente y Representante Legal**



**<https://www.facebook.com/fundacionlittlehand/>**



**[fundacionlittlehand@gmail.com](mailto:fundacionlittlehand@gmail.com)**



**[www.fundacionlittlehand.org](http://www.fundacionlittlehand.org)**



**Banco Fie- Cuenta Corriente- 60-0-0001743-7- Little Hand**



FUNDACION